

आम दिनांक 30/08/25 को भारत नदी में बाई बाढ़ के कारण
 विभिन्न गांवों के पर: मत्तन-वाडों, तादि में पानी भर गया निम्नलिखित
 इनके अपने-पैवार कोकर गम स्थानों पर जाना पड़ा। बा: के कारण
 उपलब्धताओं को अपने घरों में रखे सामान जैसे-समय तम्बड़ी, उपड़े, बर्तन
 तादि करने सामग्रियों का प्रत्यान हुआ है, जिसका मौक पर नाहर
 प्रकंड पर घ खर्च हर मौक-परी तैवार डर पड़कर मुनाया ल
 उपलब्धता सामग्रियों के हस्तांतर करवाये।
 वीरवाम

चन्द्रमान अग्रवाल

राजेश

अशोक

शुभेश

रामेश

अधिराम

राजवीर

अशोक

राजवीर

Shelly
प.द. पांचोली

30.08.25

शैलप्रकाश ओटोर

प.द. पांचोली

Mob 9530314401

Shelly

30.08.25

शैलप्रकाश ओटोर

प.द. पांचोली

Mob 9530314401

1. पैन नं. / PAN No.:
2. ड्राइविंग लाइसेंस नं. / Driving Lic. No.:
3. ब्लड ग्रुप / Blood Group:
4. आपात स्थिति में सम्पर्क करें / In Case of Emergency contact:
नाम Name:
दूरभाष Tel. No.:
5. मोबाइल नं. / Mobile No.:
6. क्रेडिट कार्ड नं. / Credit Card No.:
7. डेबिट कार्ड नं. / Debit Card No.:
8. बीमा पॉलिसी नं. / कब तक वैध
Insurance Police No./Valid upto:
9. पासपोर्ट नं. / Passport No.:
10. ई-मेल का पता / E-mail Address:
11. आधार कार्ड नं. / Aadhar Card No.

उपयोगी सुझाव / Useful Tips :

1. नामांकन सुविधा का प्रयोग करें / Utilise Nomination facility.
2. पासबुक को नियमित रूप से अद्यतन करवाएं / Get Pass-Book updated regularly.
3. जहां कहीं संभव हो स्थायी अनुदेश जारी करें / Issue standing instructions wherever possible.
4. पासबुक में कहीं भी अपने हस्ताक्षर न करें / Do not put signature anywhere in passbook
5. पासबुक को न मोड़ें। यदि पासबुक खो जाती है तो बैंक द्वारा समय-समय पर निर्धारित सेवा प्रभार का भुगतान करने के पश्चात अद्यतन शेष के साथ डुप्लीकेट पासबुक जारी की जायेगी / Do not fold the passbook. If a passbook is lost or spoil, a duplicate passbook will be given with latest balance after payment of service charges as per time to time decided by the bank.
6. हम आपके सुझावों का स्वागत करते हैं / We welcome your suggestions.
7. किसी भी प्रकार की कठिनाई होने पर शाखा प्रबंधक से सम्पर्क करें / Contact Branch Manager in case of difficulties.



बड़ौदा राजस्थान क्षेत्रीय ग्रामीण बैंक
Baroda Rajasthan Kshetriya Gramin Bank

21134202341

BRANCH ADDRESS : MANDRAIL

TEH. MANDRAIL-322251

KARAULI

Pin : 322251

Tel : 07464-226180

Fax :

IFSC Code : BARB08RGBXX MICR Code : 322647514

21134202341

Account No : 41340100022295

Name : MR. KALLA MALHA

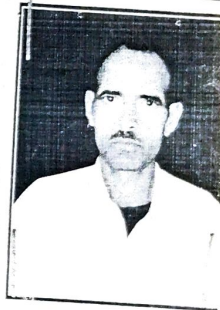

शाखा प्रबंधक / BRANCH MANAGER

ध्यान दें...

सभी हर माह प्राप्त करें।
 नहीं मिलने पर राशन
 ग्राम सभा में तथा निम्न

पर उपलब्ध शिक्
 कर सकता है।

1080

परिवार राशन कार्ड

न कार्ड संख्या 00881
 यत्र समिते मण्डल
 पंचायत पांचोली
 का नाम कल्याण मन्हा
 गावा का नाम देवीवाल

पता ०, कल्याण मन्हा, पांचोली, मण्डल, 322251

एल सर्वे क्रमांक 034042
 लेखन प्रकार नहीं

कर दाता नहीं
 त मूल्य की दुकान का विवरण
 न का नंबर 251
 र का नाम GHANSHYAM SINGH MEENA
 पांचोली, सपोटरा, करीक

इल नं. 0

व्यक्तिक 2022

Signature

Digitally Signed by
 Kishan Singh
 Date: 19/11/24
 142012406

1004

न कार्ड संख्या 00881 Software developed by NIC

व्यक्तियों के नाम, जन्म दिनांक व मुखिया से सम्बन्ध जो इस कार्ड में दर्ज

क्र सं	नाम	आयु	लिंग	मुखिया संबंध
1	कल्याण मन्हा	43	पु.	स्वप
2	विमला	40	म.	पत्नी
3	शारदा	12	म.	बेटी
4	समता	9	म.	बेटी
5	मानु	7	पु.	बेटा
6	सजय	3	पु.	बेटा

कुल सदस्य - 6 / वयस्क - 3 / अल्पवयस्क - 3

Digitally Signed by विक्रम शिखारी, सपोटरा

2024
 19/11/24

भारत सरकार
Government of India



कल्याण मल्हा
Kaila Malha
जन्म तिथि/DOB: 01/01/1969
पुरुष / MALE



6408 7863 8696

मेरा आधार, मेरी पहचान

भारत सरकार
Unique Identification Authority of India

पता:
S/O देवी लाल मल्हा, रांघोली,
मण्डरायल, रांघोली, करौली
राजस्थान - 322251



Address:
S/O Devi Lal Malha, Ranchoh
Ranchoh, mandral, Ranchoh
Karauli,
Rajasthan - 322251

6408 7863 8696

http://uidai.gov.in

www.uidai.gov.in

राजस्थान सरकार
जन-आधार कार्ड

जन आधार

परिवार पहचान संख्या : 4865166759
 मुखिया का नाम : विमला
 लिंग : महिला
 जन्मतिथि : 30.03.1973
 व्यक्तिगत पहचान संख्या : 58414908392
 परिवार बैंक खाता संख्या : XXXXXXXXXXXX8383
 वर्तमान पता : 34, मल्हापुरा रांघोली, रांघोली, पॉन्जोली,
 मण्डरायल, करौली-322251



Y03193512

परिवार पहचान संख्या : 4865166759

क्र.सं	नाम	लिंग	पुष्पिका से सम्बन्ध	जन्म तिथि	व्यक्तिगत पहचान संख्या
1.	कल्याण मल्हा	पुरुष	पति	01.01.1969	69175230559
2.	ममता	महिला	पुत्री	01.01.2004	58645206195
3.	धीनु	पुरुष	पुत्र	01.01.2008	79406196825
4.	संवर	पुरुष	पुत्र	01.01.2011	92653185214



देश की संख्या 1800 180 8127
www.janadhaar.rajasthan.gov.in

मेरा अधिकार मेरे हाथ

Y03193512